

**Sn. İlgili,**

**EPDK tarafından yayımlanan Lisanssız Üretim Başvurularının elektronik ortam üzerinden alınmasına 1 Ekim 2023 itibari ile başlanmıştır.**

**İnovatif teknolojiler geliştirmek amacıyla kurulan ve faaliyetlerine ODTÜ Teknokent bünyesinde uzman kadrosu ile devam eden NOVEN, yıllardır birçok Organize Sanayi ve Enerji dağıtım bölgesine geliştirdiği yerli yazılım ve donanımlar ile çözümler üretmektedir. Bu çözümler, Türkiye ve dünya çapında 50 milyonu aşkın endüstriyel cihazdan veri toplanmasına ve bu verilerin işlenerek değer üretmesine aracı olmaktadır.**

**Tüm bu tecrübelerden de faydalanarak yönetmeliklere uygun, düşük maliyetli, kullanımı kolay bir başvuru ve süreç yönetim sistemi geliştirmiş bulunmaktayız. Sistemimiz, EPDK tarafından yayımlanan Elektrik Piyasası Lisanssız Elektrik Üretim Yönetmeliğinde Değişiklik Yapılmasına Dair Yönetmelik'in 10 uncu maddesi gereği bahsi geçen ihtiyaçları karşılamakla birlikte, yayınlanacak ilave yönetmeliklere göre de sistemin ivedi güncelleneceği, çözüm odaklı bir sistemdir. Bu sistem, NOVEN Firmamızın 10 yılı aşkın süredir Organize Sanayi Bölgelerine hizmet vermeye devam eden ORGANİK isimli OSB Yönetim Platformumuzun bir modülü olarak geliştirilmiş olması ve çözüm odaklı yaklaşım politikamız gereği oldukça uygun maliyetli olarak sizlere hizmet vermeye HAZIRDIR. Halihazırda talep eden Sanayi Bölgelerinde devreye alınmaya başlanmıştır.**

**Bu kapsamda, OSB bünyesinde kurulması planlanan "Lisanssız Üretim Başvuru ve Yönetim Sistemi" ve çözümümüze ilişkin detayları aşağıda bulabilirsiniz. Ayrıca sisteme ve ORGANİK Platformumuza dair tüm sorularınız için bizimle iletişime geçebilirsiniz.**

**TEL: 0 535 105 38 61**  
**E-MAIL: info@noven.com.tr**  
**WEB: www.noven.com.tr**

**ORGANİK**

# LİSANSSIZ ELEKTRİK ÜRETİM BAŞVURU VE SÜREÇ YÖNETİM SİSTEMİ

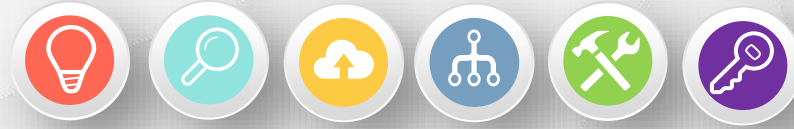

**Ankara**

Ekim -2023

# BAŞVURU VE SÜREÇ YÖNETİMİ YOL HARİTASI

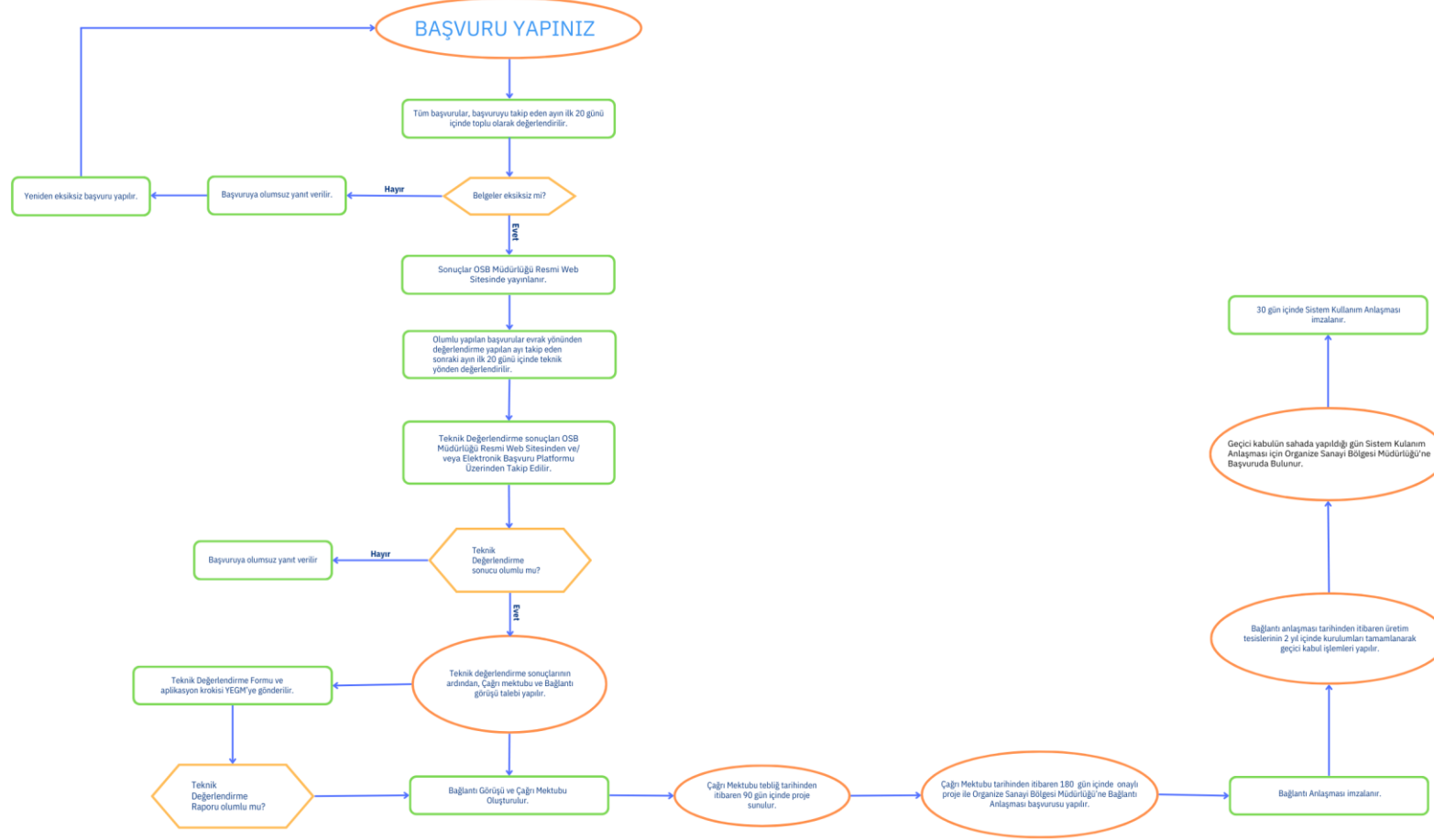

## NOTLAR

- Bu belge bilgi verme amaçlı olup eksiklikler içerebilir. Resmî belge niteliği taşımamaktadır.
- Giritülecek tüm iş ve işlemlerde ilgili mevzuat hükümleri uyarınca işlem tesis edilir.
- Başvuru yapılan trafo merkezinde kapasite olmaması durumunda başvuru değerlendirmeye alınmadan iade edilir.

## Sembolizasyon

- Başvuru sahibinin sorumluluğunda olan süreçler
- OSB MÜD. sorumluluğunda olan süreçler
- ◇ Şartlı süreçler

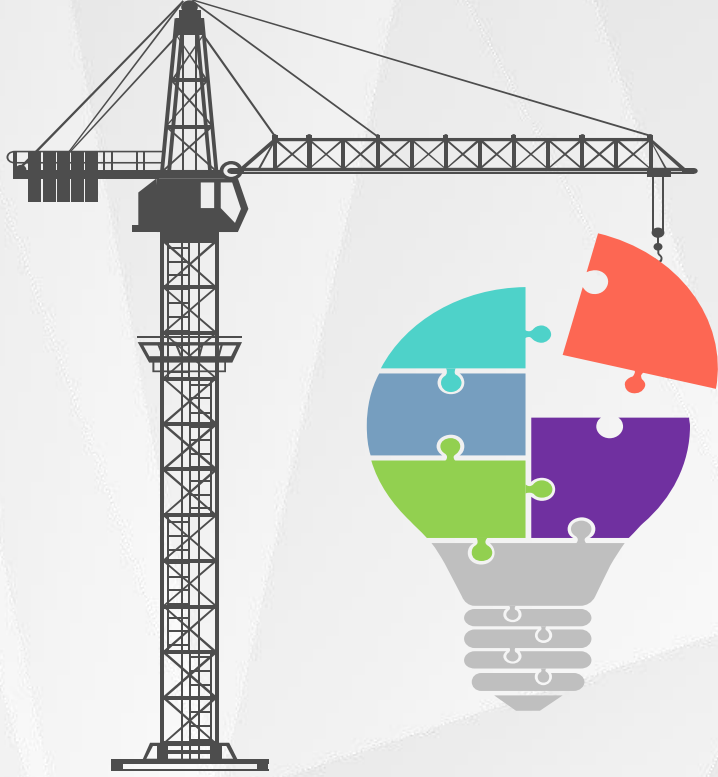

**BAŞVURU**

**EVRAK DEĞERLENDİRME**

**TEKNİK DEĞERLENDİRME**

**PROJE ONAYI**

**BAĞLANTI ANLAŞMASI**

**ÖN KABUL / GEÇİÇİ KABUL**

**SİSTEM KULLANIM ANLAŞMASI**

**MAHSUPLAŞMA / YEKDEM**





# KULLANICI OLARAK SİSTEME GİRİŞ

OSB tarafından oluşturulan kullanıcı bilgilerinden sonra başvuru yapacak kişinin mail adresine gelecektir.

## Organik Yazilimi Giriş Bilgileri

Merhaba,  
Organik Yazilimi giriş bilgileri,  
Kullanıcı Adı: test  
Şifre:  
Giriş yaptıktan sonra lütfen şifrenizi değiştiriniz.



Mail adresinize gelen kullanıcı adı ve şifrenizi yazarak sisteme giriş butonu ile giriş işlemi gerçekleştirilir.

NOVEN  
Organik  
Lütfen kullanıcı adı ve parolanızı giriniz

Kullanıcı Adı  
Parola

GİRİŞ

[LİSANSSIZ ÜRETİM BAŞVURUSU](#)

Tümü X v

Sayaç Seçiniz v

Ana Sayfa Endeksler Yük Profili Faturalar Grafik

## Abone Bilgileri

Abone Ad:	
Abone No:	
Sayaç SeriNo:	
Sayaç Tanım:	
Abone Tip:	
Sözleşme Gücü:	null,00 kW
Çarpan:	
Eposta:	
Abo. Bas. Tarihi:	
San.Sic.Bel.Tarih:	
San.Sic.Bel.Bitiş Tarihi:	
Kalan Süre:	0 gün

## Endeks Bilgileri

Okuma Zamanı:	
Aktif Enerji (kW) (1.8.0):	
Gündüz (kW) (1.8.1):	
Puant (kW) (1.8.2):	
Gece (kW) (1.8.3):	
End. Reak. En. (kVARh) (5.8.0):	
Kap. Reak. En. (kVARh) (8.8.0):	
Maks. Demand (kW) (1.6.0):	

\* Burada görüntülenen değerler sayaç üzerinde görülen çarpansız değerlerdir.

## Ceza Durumu

Alınan Enerji	
Aktif Enerji:	
End. Reak. Enerji:	
Kap. Reak. Enerji:	
Reaktif Ceza	
Endüktif Oran: (% 20):	
Kapasitif Oran: (% 15):	
Sözleşme Gücü Aşımı	
Aşıldımı ?:	Hayır
Aşım miktarı:	0,00

## Tüketim Bilgileri

Son Okuma Zamanı:	
Aktif Enerji (1.8.0):	
Gündüz (1.8.1):	
Puant (1.8.2):	
Gece (1.8.3):	
End. Reak. En. (5.8.0):	
Kap. Reak. En. (8.8.0):	
Maks. Demand (1.6.0):	

\* Burada görüntülenen değerler sayaç çarpanı ile çarpılmış değerlerdir.

Giriş yapıldıktan sonra açılan kullanıcı ana sayfasındaki **LİSANSSIZ ÜRETİM BAŞVURUSU** linki kullanılarak başvuru sistemine geçilir.

Organik

YENİLE + YENİ GÜNCELLE İNDİR

<input type="checkbox"/>	Başvuru No	Ad Soyad	Başvuru Tür	Durum	Başvuru Tarihi	Açıklama
<input type="checkbox"/>	2023101663839	Osib Elektrik	Yeni Tesis	Bekliyor	16.10.2023 12:34:02	

2023101663839 20 1-1 of 1

**YENİ** butonu ile yeni başvuru yapılır. **GÜNCELLE** butonu ile yapılmış başvuruların görüntülenmesi ve yapılan başvuruların durumunun takibi yapılabilmektedir.

## Yeni Başvuru



[Bilgilendirme](#) [Başvuru Hakkında](#) [Başvuru Bilgileri](#) [Tesis Bilgileri](#) [Doğrulama](#)

⚠ Elektrik Piyasasında Lisanssız Elektrik Üretim Yönetmeliği kapsamında yapılacak başvurular bu portal üzerinden elektronik ortamda alınmaktadır.

⚠ Bu doğrultuda başvuru yapacak kişilerin tüm bilgi ve belgelerini hazırlayarak başvuru yapmaları gerekmektedir.

⚠ Elektronik olarak yapılan başvurular için ayrıca Şirketimize fiziki olarak başvuru dosyası sunulmasına gerek bulunmamaktadır. Sunulması durumunda herhangi bir değerlendirme yapılmaksızın iade edilecektir.

⚠ Başvuru yapacak tüzel kişiler için imzalanması gereken evraklar elektronik imza ile imzalanacak olup, bu doğrultuda başvuru sahibi tarafından e-imza için gerekli şartların sağlanması gerekmektedir.

⚠ Başvuru aşamasında ilgili başlığa doğru belgenin yüklenmesi başvuru sahibinin sorumluluğundadır.

Okudum [Şartlar ve koşullar](#)

Ekran üzerinden bütün başlıkları sırası ile tek tek doldurularak doğrulama ekranına geçilir.

## Yeni Başvuru



Bilgilendirme Başvuru Hakkında Başvuru Bilgileri Tesis Bilgileri **Doğrulama**

## Beyanname

Bu formda verilen tüm bilgiler tarafımca doğru bir şekilde doldurulmuştur. Başvurumun kabul edilmesi durumunda; üretim tesisini bu formda belirtilen özelliklere uygun olarak tesis etmeyi, tesis aşamasında, ilgili şebeke işletmecisinden gerekli izinleri almadan, bu formda belirtilen bilgilere aykırı bir işlem tesis etmeyeceğimi, bu formda verilen bilgilere aykırı bir durum tespit edilmesi halinde başvurumun her aşamada ilgili şebeke işletmecisi tarafından iptal edilmesini kabul ve taahhüt ederim.

Bilgilendirme metnini okudum, onaylıyorum

**KAYDET** VAZGEÇ

Doğrulama ekranı kaydından sonra belge ekleme ve imzalama ekranları açılır.

Organik

YENİLE + YENİ GÜNCELLE İNDİR

### Başvuru Güncelle

Bilgilendirme Başvuru Hakkında Başvuru Bilgileri Tesis Bilgileri Doğrulama **Belgeler** İmzalama

Belge No  (İndir) Lisanssız Üretim Başvurusu İçin Gerekli Belgeler

Belge Tipi

Dosya  Seçilen dosya yok

**BELGE YÜKLE**

<input type="checkbox"/>	Belge No	Belge Tipi	İmza Durum	İmza Tarihi	Dosya Adı	Format
<input type="checkbox"/>	2023101663839-19	Teknik Değerlendirme Formu	İmzalı		Teknik.Degerlendirme.Formu	.eyp
<input type="checkbox"/>	2023101663839-20	Faaliyet Yasagi Beyan Formu	İmzalı		Faaliyet.Yasagi.Beyan.Formu	.eyp
<input type="checkbox"/>	2023101663839-18	Lisanssız Üretim Bağlantı Başvuru Formu	İmzasız		Lisanssız.Üretim.Baglanti.Başvuru.Formu	.pdf
<input type="checkbox"/>	1	Aplikasyon Krokisi	İmzasız		CORRECTOR-MARKA	.pdf

4 adet

Belge ekleme ekranında yer alan “**Lisanssız Üretim Başvurusu İçin Gerekli Belgeler**” kısmından eklenecek belgelerin neler olduğu öğrenilerek, **Belge Tipi** butonundan belge ismi seçilir varsa belge numarası girilir, **Dosya Seç** butonundan dosya seçildikten sonra **Belge Yükle** butonuna tıklanarak belge yüklenir. Yüklenen belgeler aynı sayfanın alt kısmın da takip edilir. **Belgelerin eksiksiz olarak yüklenmesi önemlidir.**

## Başvuru Güncelle

Bilgilendirme Başvuru Hakkında Başvuru Bilgileri Tesis Bilgileri Doğrulama Belgeler **İmzalama**

E-İmza ile E-Devlet sistemine bir defa giriş yapılmış olması gerekmektedir.

E-İmza işlemini gerçekleştirmek için aşağıdaki linkten uygulamaları indirip kurmanız gerekmektedir.  
(İndir) İmza Kurulum Programları

Kurulum sırası:  
1-Kamusinstall  
2-E-SignSetup

E-İmza Destek İletişim Bilgileri  
Özkan Bey : 05331587947  
Ferhan Bey : 05374412900

### Lisanssız Üretim Bağlantı Başvuru Formu \*

(İndir) Lisanssız Üretim Bağlantı Başvuru Formu.pdf

**İMZAYA GÖNDER**

Uyarı : Daha önce imzalamış olduğunuz belge varsa silinecektir

### Faaliyet Yasağı Beyanı \*

(İndir) Faaliyet Yasağı Beyanı Formu.pdf

Yönetmeliğin 37/10 Maddesi Kapsamında Sunulacak Beyan

**İMZAYA GÖNDER**

Uyarı : Daha önce imzalamış olduğunuz belge varsa silinecektir

### Teknik Değerlendirme Formu \*

(İndir) Teknik Değerlendirme Formu.pdf

**İMZAYA GÖNDER**

Uyarı : Daha önce imzalamış olduğunuz belge varsa silinecektir

**BAŞVURU TAMAMLA**

Başvuru aşamasında girilen bilgiler sonucunda oluşturulan ilgili formlar ve beyan belgeleri indirilerek bilgilerin doğruluğu kontrol edilerek sonrasında imzalama ekranında yer alan **İmza Kurulum Programlarını** imza atılacak bilgisayara indirilerek kurulumu yapılır.

## Başvuru Güncelle

Bilgilendirme Başvuru Hakkında Başvuru Bilgileri Tesis Bilgileri Doğrulama Belgeler **İmzalama**

E-İmza ile E-Devlet sistemine bir defa giriş yapılmış olması gerekmektedir.

E-İmza işlemini gerçekleştirmek için aşağıdaki linkten uygulamaları indirip kurmanız gerekmektedir.  
(İndir) İmza Kurulum Programları

Kurulum sırası:  
1-Kamusinstall  
2-E-SignSetup

E-İmza Destek İletişim Bilgileri  
Özkan Bey : 05331587947  
Ferhan Bey : 05374412900

### Lisanssız Üretim Bağlantı Başvuru Formu \*

(İndir) Lisanssız Üretim Bağlantı Başvuru Formu.pdf

**İMZAYA GÖNDER**

Uyarı : Daha önce imzalamış olduğunuz belge varsa silinecektir

### Faaliyet Yasağı Beyanı \*

(İndir) Faaliyet Yasağı Beyanı Formu.pdf

Yönetmeliğin 37/10 Maddesi Kapsamında Sunulacak Beyan

**İMZAYA GÖNDER**

Uyarı : Daha önce imzalamış olduğunuz belge varsa silinecektir

### Teknik Değerlendirme Formu \*

(İndir) Teknik Değerlendirme Formu.pdf

**İMZAYA GÖNDER**

Uyarı : Daha önce imzalamış olduğunuz belge varsa silinecektir

**BAŞVURU TAMAMLA**

Başvuru aşamasında girilen bilgiler sonucunda oluşturulan ilgili formlar ve beyan belgeleri **İMZAYA GÖNDER** butonu ile imzalanır.

Evrak Ek

Enter PIN  
Remaining: 00:00

7	8	9
4	5	6
1	2	3
0		

Sign

Reject

Mobile Sign  
GSM Number

Sign

FOTOVOLTAİK GÜNEŞ ENERJİSİNE DAYALI CÜREM TESİSİNE İLİŞKİN TEKNİK DEĞERLENDİRME FORMU		
Bayuru Sahibinin Adı Ve İletişim Bilgileri	Adı	
	Çep Telefonu	(231) 231-2312
	İkinci Telefonu	
	Mail Adresi	
Tesis Adı	TESİS DENEME	
Dağıtım Şirketine Bayuru Tarihi	17.10.2023	
Bayuru Türü	5-1-c 11/2	
Bayuru Sahibinin Niteliği	Tüzel-Kısm	
Abone Grubu	1	
Bağlanacak Gerilim Seviyesi	5-1-b	
Abone Sözleşme Gücü (kW)	50.000	
Cürem Tesisinin Yeri	İli	ADYAMAN
	İlçesi	CELİKHAN
	Köy/Mahalle	döğd
	Ada/Parsel No	3234_3434
Taahhüt Sistemi Türü	Optimum Açıda Sabitlemiş Taahhüt Sistemler	
Uygulama Yeri	1	
Kullanılan Kaynak Türü	Güneş	
Tesis Bayuru Türü	Yeni Tesis	
Uygulama Yeri	Arazi	
Fotovoltaik Modüllerde Kullanılacak Hücre Türü	56SG	
Güneş Modülü Gücü (Wp)	25.000	
Güneş Modülü Sayısı (adet)	0	
Evriçli Gücü (kW)	0.000	
Evriçli Sayısı (adet)	5	
Tesis toplam kurulu gücü DC(kWp)	0.000	
Tesis toplam kurulu gücü AC(kWp)	0.000	
Tercih Edilen Trafo	0.000	
Merkezinin (Bağlantı Noktası) Adı	GHF	
Sanal Sahası Alanı (m²)	0.000	
Projeksiyon Sistemi	LonLat WGS84	
Tesisin Kurulacağı Arazinin Köşe Numarası	Doğu (sağ değer)	Kuzey (yukarı değer)
K1	wewe	wewe

İmza

İmzalama işlemi öncesinde imza cihazının sorunsuz çalıştığını doğrulamak için e-devlet sistemine öncesinde girilmiş olması gerekmekte olup, imzalama aşamasında sorun yaşanması halinde 0 533 158 79 47 – 0 537 441 29 00 numaraları ile irtibata geçebilirsiniz.

Organik

YENILE + YENI GÜNCELLE İNDİR

## Başvuru Güncelle

Bilgilendirme Başvuru Hakkında Başvuru Bilgileri Tesis Bilgileri Doğrulama Belgeler **İmzalama**

E-İmza ile E-Devlet sistemine bir defa giriş yapılmış olması gerekmektedir.

E-İmza işlemini gerçekleştirmek için aşağıdaki linkten uygulamaları indirip kurmanız gerekmektedir.

**Başvuru Tamamla**

⚠ Bu aşamadan sonra başvurunuz ile ilgili işlem yapamayacaksınız. Başvuruyu tamamlamak istediğinize emin misiniz?

× Hayır ✓ Evet

Lisanssız Üretim Bağlantı Başvuru F  
(İndir) Lisanssız Üretim Bağlantı Başvuru Formu.pdf  
İMZAYA GÖNDER  
Uyarı : Daha önce imzalamış olduğunuz belge varsa silinecektir

Değerlendirme Formu \*  
Değerlendirme Formu.pdf  
İNDİR  
Uyarı : Daha önce imzalamış olduğunuz belge varsa silinecektir

BAŞVURU TAMAMLA

İmzalama süreçleri tamamlandıktan sonra ilgili OSB Müdürlüğünce başvurunun değerlendirilebilmesi ve kayda girebilmesi **BAŞVURU TAMAMLA** butonu tıklanarak başvuru süreci tamamlanır.

# Referanslar – Elektrik Dağıtım Firmaları

 **Başkent**

 **Toroslar**

 **Ayedaş**

 **KEDS**

 **Gdz**

 **UEDAŞ**

 **AKEDAS**  
ELEKTRİK DAĞITIM A.Ş.

 **Adm**

 **ARAS**  
Elektrik Dağıtım Anonim Şirketi

 **BOĞAZIÇI  
ELEKTRİK  
DAĞITIM**

 **DEDAŞ**  
OSMANGAZİ ELEKTRİK DAĞITIM

 **yedaş**  
Yeşilirmak Elektrik Dağıtım A.Ş.

 **kcetaş**  
Kayseri ve Civarı Elektrik Türk A.Ş.

 **VEDAŞ**  
Vanğölü Elektrik Dağıtım A.Ş.

 **AKDENİZ  
ELEKTRİK  
DAĞITIM**

 **ÇORUH  
ELEKTRİK**

 **DİCLE  
ELEKTRİK**

 **FIRAT  
ELEKTRİK**

 **sedaş**

 **TREDAŞ**  
TRAKVA ELEKTRİK DAĞITIM A.Ş.

 **AZARİŞİQ**  
ACIO SƏHMƏDƏR CƏMİYYƏTİ

 **ÇAMLİBEL  
ELEKTRİK  
DAĞITIM**

# Referanslar – Organize Sanayi Bölgeleri





# Teşekkürler

Noven Enerji ve Bilişim Teknolojileri Sanayi ve  
Ticaret Ltd. Şti.

Ankara  
Ekim 2023